

議案第 18 号

令和元年度 東伊豆町一般会計補正予算(第10号)

令和元年度東伊豆町の一般会計補正予算(第10号)は、次に定めるところによる。

(歳入歳出予算の補正)

第1条 既定の歳入歳出予算の総額に歳入歳出それぞれ28,695千円を追加し、歳入歳出予算の総額を歳入歳出それぞれ5,664,022千円とする。

2 歳入歳出予算の補正の款項の区分及び当該区分ごとの金額並びに補正後の歳入歳出予算の金額は、「第1表歳入歳出予算補正」による。

(繰越明許費)

第2条 地方自治法第213条第1項の規定により翌年度に繰り越して使用することができる経費は、「第2表繰越明許費」による。

(債務負担行為の補正)

第3条 債務負担行為の追加は、「第3表債務負担行為補正」による。

(地方債の補正)

第4条 地方債の追加、変更及び廃止は、「第4表地方債補正」による。

令和2年3月4日 提出

静岡県東伊豆町長 太田長八

第1表 歳入歳出予算補正

(歳入)

(単位:千円)

款	項	補正前の額	補正額	計
1 町 税		1,896,131	2,022	1,898,153
	1 町 民 税	509,194	△1,081	508,113
	2 固定資産税	1,137,706	9,114	1,146,820
	3 軽自動車税	36,084	649	36,733
	5 入 湯 税	115,051	△6,660	108,391
2 地方譲与税		45,965	965	46,930
	4 森林環境譲与税	965	965	1,930
3 利子割交付金		1,700	△800	900
	1 利子割交付金	1,700	△800	900
5 株式等譲渡所得割 交付金		5,000	△2,500	2,500
	1 株式等譲渡所得割 交付金	5,000	△2,500	2,500
7 ゴルフ場利用税交 付金		14,000	△1,000	13,000
	1 ゴルフ場利用税交 付金	14,000	△1,000	13,000
8 自動車取得税交付 金		9,000	2,000	11,000
	2 環境性能割交付金	0	2,000	2,000
9 地方特例交付金		15,106	△4,831	10,275
	2 子ども・子育て支 援臨時交付金	9,331	△4,831	4,500
12 分担金及び負担金		40,342	△4,336	36,006
	1 負 担 金	40,342	△4,336	36,006
13 使用料及び手数料		48,165	613	48,778
	1 使 用 料	41,588	757	42,345
	2 手 数 料	6,577	△144	6,433
14 国庫支出金		662,243	20,171	682,414
	1 国庫負担金	292,180	△2,211	289,969
	2 国庫補助金	354,615	23,850	378,465
	3 委 託 金	15,448	△1,468	13,980
15 県支出金		335,029	△10,992	324,037
	1 県負担金	203,515	△4,594	198,921

(単位 : 千円)

款	項	補正前の額	補正額	計
	2 県補助金	95,323	△492	94,831
	3 委託金	36,191	△5,906	30,285
16 財産収入		69,404	△3	69,401
	1 財産運用収入	67,538	△3	67,535
17 寄附金		151,052	20,100	171,152
	1 寄附金	151,052	20,100	171,152
18 繰入金		389,810	△21,102	368,708
	1 財産区繰入金	90	3	93
	3 基金繰入金	383,534	△21,105	362,429
20 諸収入		73,136	7,188	80,324
	1 延滞金、加算金及び過料	3,800	△462	3,338
	4 雑入	69,119	7,650	76,769
21 町債		498,200	21,200	519,400
	1 町債	498,200	21,200	519,400
歳入	合計	5,635,327	28,695	5,664,022

(歳出)

(単位:千円)

款	項	補正前の額	補正額	計
1 議会費		63,903	5	63,908
	1 議会費	63,903	5	63,908
2 総務費		1,049,087	484	1,049,571
	1 総務管理費	843,393	14,066	857,459
	2 徴税費	111,745	△920	110,825
	3 戸籍住民基本台帳費	50,723	157	50,880
	4 選挙費	34,778	△11,908	22,870
	5 統計調査費	7,196	△911	6,285
3 民生費		1,411,071	△18,085	1,392,986
	1 社会福祉費	1,077,378	△12,497	1,064,881
	2 児童福祉費	329,264	△5,588	323,676
4 衛生費		552,220	△7,732	544,488
	1 保健衛生費	209,636	△6,486	203,150
	2 清掃費	342,584	△1,246	341,338
5 農林水産業費		149,755	7,777	157,532
	1 農業費	78,154	7,378	85,532
	2 林業費	21,513	531	22,044
	3 水産業費	50,088	△132	49,956
7 土木費		422,953	△1,494	421,459
	1 土木管理費	32,391	△1,354	31,037
	2 道路橋りょう費	326,545	29	326,574
	3 河川費	16,286	△150	16,136
	4 都市計画費	36,325	△19	36,306
8 消防費		492,028	△5,323	486,705
	1 消防費	492,028	△5,323	486,705
9 教育費		390,299	55,902	446,201
	1 教育総務費	107,724	△150	107,574
	2 小学校費	44,077	30,886	74,963
	3 中学校費	41,532	29,043	70,575
	4 幼稚園費	88,421	△816	87,605
	5 社会教育費	32,991	424	33,415
	6 保健体育費	71,418	△1,325	70,093

(単位 : 千円)

款	項	補正前の額	補正額	計
	7 育英奨学費	4,136	△2,160	1,976
10 災害復旧費		342,172	△2,839	339,333
	1 農林水産業施設災害復旧費	222,350	△2,209	220,141
	3 その他公共施設・公用施設災害復旧費	19,075	△630	18,445
歳出	合計	5,635,327	28,695	5,664,022

第2表 繰越明許費

(単位：千円)

款	項	事業名	金額
2. 総務費	1. 総務管理費	地域公共交通対策事業	830
5. 農林水産費	1. 農業費	農業振興事業	7,862
7. 土木費	2. 道路橋りょう費	道路新設改良事業	48,000
9. 教育費	2. 小学校費	稲取小学校教育振興事業	19,830
9. 教育費	2. 小学校費	熱川小学校教育振興事業	16,460
9. 教育費	3. 中学校費	稲取中学校教育振興事業	17,090
9. 教育費	3. 中学校費	熱川中学校教育振興事業	14,620
10. 災害復旧費	1. 農林水産業施設 災害復旧費	農業用施設災害復旧事業	157,200
10. 災害復旧費	1. 農林水産業施設 災害復旧費	林業用施設災害復旧事業	7,132

第3表 債務負担行為補正

追 加

(単位：千円)

事 項	期 間	限 度 額
資源ごみ・可燃ごみ等収集業務委託料	令和2年度	37,488

第4表 地方債補正

追 加

(単位：千円)

起債の目的	限度額	起債の方法	利率	償還の方法
熱川穴切線(権現橋) 橋りょう補修事業	1,800	証書借入 又は 証券発行	年5.0%以内 (ただし、利率見直し 方式で借り入れる資 金について、利率の 見直しを行った後 においては当該見直 しの利率)	借入先の融通条件によ る。ただし、財政等の都合 により据置期間を短縮し、 もしくは、繰上償還又は低 利債に借り換えることがで きる。 なお、起債の全部又は一 部を翌年度へ繰越して借 り入れることができる。
小 学 校 通信ネットワーク 整備事業	11,500			
中 学 校 通信ネットワーク 整備事業	9,500			
計	22,800			

変更

(単位：千円)

起債の目的	補正前				補正後			
	限度額	起債の方法	利率	償還の方法	限度額	起債の方法	利率	償還の方法
中山間地域 総合整備事業	14,000	証書借入 又は 証券発行	年5.0%以内(ただし、利率見直し方式で借り入れる資金について、利率の見直しを行った後においては当該見直し後の利率)	借入先の融通条件による。ただし、財政等の都合により据置期間を短縮し、もしくは、繰上償還又は低利債に借り換えることができる。なお、起債の全部又は一部を翌年度へ繰越して借り入れることができる。	14,200	補正前に同じ	補正前に同じ	補正前に同じ
湯ノ沢草崎線 法対策事業	20,200				22,500			
入谷天城1号線 整備事業	15,700				13,100			
桜久保線 (堰口橋) 橋りょう補修事業	12,100				12,500			
湯ノ沢草崎線 (大川橋) 橋りょう補修事業	17,800				18,000			
熱川停車場線 (駅前橋) 橋りょう補修事業	15,300				17,300			
湯ヶ岡赤川線 改良事業	800				600			
農林水産施設 一般単独災害 復旧事業	32,200				30,400			

廃止

(単位：千円)

起債の目的	補正前				補正後			
	限度額	起債の方法	利率	償還の方法	限度額	起債の方法	利率	償還の方法
稲取漁業 港整備事業	2,100	証書借入 又は 証券発行	年 5.0% 以 内(ただし、 利率見直し 方式で借り 入れる資金 について、 利率の見直 しを行った 後において は当該見直 し後の利率)	借入先の融 通条件によ る。ただし、 財政等の都 合により据 置期間を短 縮し、もし くは、繰上 償還又は低 利債に借り 換えること ができる。な お、起債の 全部又は一 部を翌年度 へ繰越して 借り入れる ことができる。	—	—	—	—

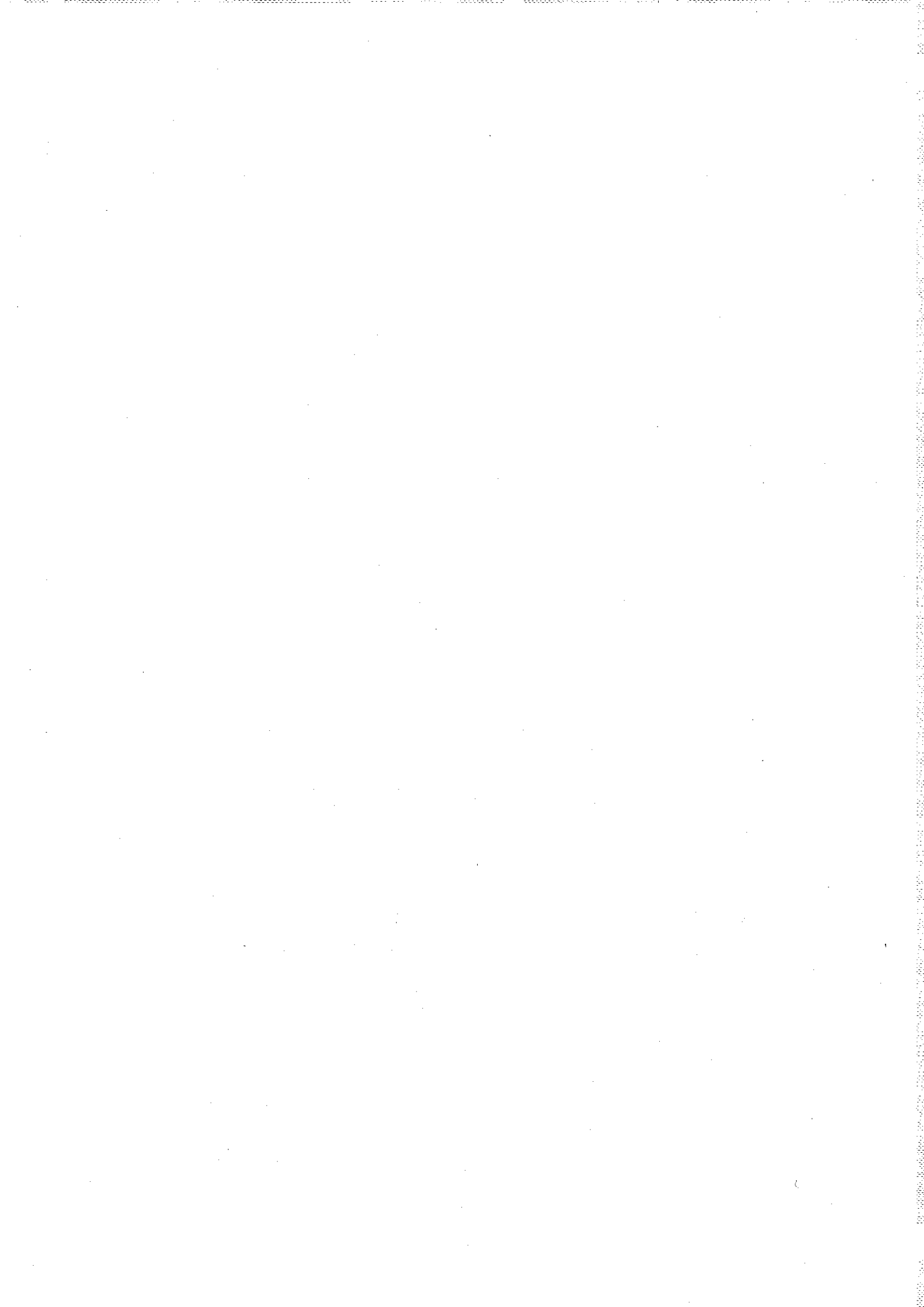

歳入歳出補正予算事項別明細書

1 総括

(歳入)

(単位:千円)

款	補正前の額	補正額	計
1 町 税	1,896,131	2,022	1,898,153
2 地方譲与税	45,965	965	46,930
3 利子割交付金	1,700	△800	900
5 株式等譲渡所得割交付金	5,000	△2,500	2,500
7 ゴルフ場利用税交付金	14,000	△1,000	13,000
8 自動車取得税交付金	9,000	2,000	11,000
9 地方特例交付金	15,106	△4,831	10,275
12 分担金及び負担金	40,342	△4,336	36,006
13 使用料及び手数料	48,165	613	48,778
14 国庫支出金	662,243	20,171	682,414
15 県支出金	335,029	△10,992	324,037
16 財産収入	69,404	△3	69,401
17 寄 附 金	151,052	20,100	171,152
18 繰 入 金	389,810	△21,102	368,708
20 諸 収 入	73,136	7,188	80,324
21 町 債	498,200	21,200	519,400
歳 入 合 計	5,635,327	28,695	5,664,022

(歳出)

(単位:千円)

款	補正前の額	補正額	計	補正額の財源内訳			
				特定財源			一般財源
				国県支出金	地方債	その他	
1 議会費	63,903	5	63,908	-	-	-	5
2 総務費	1,049,087	484	1,049,571	△10,556	-	19,671	△8,631
3 民生費	1,411,071	△18,085	1,392,986	△19,249	-	△3,876	5,040
4 衛生費	552,220	△7,732	544,488	△1,631	-	△511	△5,590
5 農林水産業費	149,755	7,777	157,532	1,663	△1,900	△188	8,202
6 商工費	216,157		216,157	△100	-	695	△595
7 土木費	422,953	△1,494	421,459	△406	3,900	1,201	△6,189
8 消防費	492,028	△5,323	486,705	△268	-	△10	△5,045
9 教育費	390,299	55,902	446,201	38,098	21,000	△1,914	△1,282
10 災害復旧費	342,172	△2,839	339,333	1,628	△1,800	6,138	△8,805
歳出合計	5,635,327	28,695	5,664,022	9,179	21,200	21,206	△22,890

2 歳入

1 款 町 税

1 項 町 民 税

目	補正前の額	補正額	計
1 個 人	427,928	2,802	430,730
2 法 人	81,266	△3,883	77,383
計	509,194	△1,081	508,113

1 款 町 税

2 項 固定資産税

1 固定資産税	1,132,687	9,114	1,141,801
計	1,137,706	9,114	1,146,820

1 款 町 税

3 項 軽自動車税

1 軽自動車税	34,584	1,749	36,333
2 軽自動車税環境性能割	1,500	△1,100	400
計	36,084	649	36,733

1 款 町 税

5 項 入 湯 税

1 入 湯 税	115,051	△6,660	108,391
計	115,051	△6,660	108,391

(単位：千円)

節		金額	説明	
区分				
1 現年課税分		0	1 個人町民税普通徴収現年課税分	2,556
			2 個人町民税特別徴収現年課税分	△2,556
2 滞納繰越分		2,802	1 滞納繰越分	2,802
1 現年課税分		△4,000	1 現年課税分	△4,000
2 滞納繰越分		117	1 滞納繰越分	117

2 滞納繰越分		9,114	1 滞納繰越分	9,114

1 現年課税分		1,749	1 現年課税分	1,749
1 現年課税分		△1,100	1 現年課税分	△1,100

1 現年課税分		△7,050	1 現年課税分	△7,050
2 滞納繰越分		390	1 滞納繰越分	390

2 款 地方譲与税

4 項 森林環境譲与税

目	補正前の額	補正額	計
1 森林環境譲与税	965	965	1,930
計	965	965	1,930

3 款 利子割交付金

1 項 利子割交付金

1 利子割交付金	1,700	△800	900
計	1,700	△800	900

5 款 株式等譲渡所得割交付金

1 項 株式等譲渡所得割交付金

1 株式等譲渡所得割交付金	5,000	△2,500	2,500
計	5,000	△2,500	2,500

7 款 ゴルフ場利用税交付金

1 項 ゴルフ場利用税交付金

1 ゴルフ場利用税交付金	14,000	△1,000	13,000
計	14,000	△1,000	13,000

(単位：千円)

節		金額	説明	
区分				
1 森林環境譲与税		965	1 森林環境譲与税	965

1 利子割交付金		△800	1 利子割交付金	△800

1 株式等譲渡所得割交付金		△2,500	1 株式等譲渡所得割交付金	△2,500

1 ゴルフ場利用税交付金		△1,000	1 ゴルフ場利用税交付金	△1,000

8 款 自動車取得税交付金

2 項 環境性能割交付金

目	補正前の額	補正額	計
1 環境性能割交付金	0	2,000	2,000
計	0	2,000	2,000

9 款 地方特例交付金

2 項 子ども・子育て支援臨時交付金

1 子ども・子育て支援臨時交付金	9,331	△4,831	4,500
計	9,331	△4,831	4,500

12 款 分担金及び負担金

1 項 負担金

1 民生費負担金	39,583	△4,336	35,247
計	40,342	△4,336	36,006

(単位：千円)

節		説 明	
区 分	金 額		
1 環境性能割交付金	2,000	1 環境性能割交付金	2,000

1 子ども・子育て支援臨時交付金	△4,831	1 子ども・子育て支援臨時交付金	△4,831

1 社会福祉費負担金	△1,151	1 老人ホーム入所者徴収金	△1,151
2 児童福祉費負担金	△3,185	1 保育ママ事業保育料負担金	△93
		2 保育所保育料負担金	△1,368
		3 滞納繰越分（保育所）	30
		4 放課後児童クラブ利用料負担金	△72
		5 放課後児童クラブ会費負担金	△25
		9 子育て支援事業費広域入所負担金	252
		10 広域受託児童保育所運営費負担金	△876
		11 小規模保育所保育料負担金	△1,033

13 款 使用料及び手数料

1 項 使 用 料

目	補正前の額	補正額	計
2 環境衛生使用料	120	87	207
3 土木使用料	29,830	422	30,252
4 農林水産使用料	6,513	△90	6,423
5 教育使用料	4,625	338	4,963
計	41,588	757	42,345

13 款 使用料及び手数料

2 項 手 数 料

1 総務手数料	6,242	△174	6,068
3 衛生手数料	313	30	343
計	6,577	△144	6,433

(単位：千円)

節		説 明	
区 分	金 額		
1 上野墓園永代使用料	87	1 永代使用料	87
1 道路使用料	1,374	1 道路使用料	1,374
2 河川使用料	32	1 河川使用料	32
3 住宅使用料	△899	1 稲取団地使用料	△120
		2 熱川団地使用料	△779
4 汚水施設使用料	△85	1 汚水施設使用料	△85
2 市民農園使用料	△90	1 日帰り型市民農園使用料	△90
1 幼稚園使用料	121	3 稲取幼稚園使用料 (預り保育)	23
		4 熱川幼稚園使用料 (預り保育)	98
2 保健体育使用料	217	1 総合グラウンド使用料	△111
		2 学校施設使用料	328

2 税務手数料	△174	1 評価証明手数料	△47
		3 督促手数料	△19
		5 諸税務証明手数料	△108
2 保健衛生手数料	30	1 犬登録手数料	21
		2 狂犬病予防注射手数料	9

14 款 国庫支出金

1 項 国庫負担金

目	補正前の額	補正額	計
1 民生費国庫負担金	284,216	△2,211	282,005
計	292,180	△2,211	289,969

14 款 国庫支出金

2 項 国庫補助金

1 民生費国庫補助金	37,019	△13,344	23,675
2 衛生費国庫補助金	3,634	△1,034	2,600
3 農林水産業費国庫補助金	18,277	△1,500	16,777
5 教育費国庫補助金	159	38,100	38,259
9 災害復旧費国庫補助金	145,299	1,628	146,927
計	354,615	23,850	378,465

(単位：千円)

節		説 明
区 分	金 額	
1 社会福祉費負担金	△152	1 保険基盤安定負担金 △205 5 低所得者保険料軽減負担金 53
2 児童保護措置費等負担金	△1,497	1 子どものための教育・保育給付費負担金 △1,497
3 児童手当負担金	△562	1 児童手当負担金 △562

1 社会福祉費補助金	△13,344	1 地域生活支援事業費補助金 △207 2 子ども・子育て支援交付金 697 4 プレミアム付商品券事業費補助金 △11,445 5 プレミアム付商品券事務費補助金 △2,253 7 子育てのための施設等利用給付費交付金 △136
1 保健衛生費補助金	△763	3 緊急風しん抗体検査等事業補助金 △763
2 環境衛生費補助金	△271	1 循環型社会形成推進交付金 △271
3 水産業費補助金	△1,500	1 農山漁村地域整備交付金 △1,500
1 教育費補助金	38,100	4 公立学校情報通信ネットワーク環境施設整備費補助金 38,100
1 農林水産業施設災害復旧費補助金	1,628	1 農業用施設災害復旧費補助金 1,628

14 款 国庫支出金

3 項 委 託 金

目	補正前の額	補正額	計
1 総務費委託金	13,322	△1,468	11,854
計	15,448	△1,468	13,980

15 款 県支出金

1 項 県負担金

1 民生費県負担金	203,453	△4,594	198,859
計	203,515	△4,594	198,921

15 款 県支出金

2 項 県補助金

1 総務費県補助金	8,117	△3,196	4,921
2 民生費県補助金	43,106	900	44,006

(単位：千円)

節		説 明	
区 分	金 額		
2 選挙費委託金	△1,468	1 参議院議員通常選挙費委託金	△1,468

1 社会福祉費負担金	△508	2 行旅病死入等措置費負担金	△437
		4 国民健康保険基盤安定負担金	△538
		5 後期高齢者保険基盤安定負担金	441
		8 低所得者保険料軽減県負担金	26
2 児童保護措置費等負担金	△4,066	1 子ども・子育て支援給付費負担金	△4,066
3 児童手当負担金	△20	1 児童手当負担金	△20

1 企画費補助金	△3,196	1 市町村自主運行バス事業費補助金	△46
		3 移住就業支援事業費補助金	△3,150
1 社会福祉費補助金	900	2 老人クラブ助成事業費補助金	△61
		3 多様な保育推進事業費補助金	△553
		4 重度心身障害者医療費補助金	1,105
		6 低所得利用者対策事業費補助金	△92
		9 地域生活支援事業補助金	△46
		10 放課後児童健全育成事業費等補助金	662

15 款 県支出金

2 項 県補助金

目	補正前の額	補正額	計
15 - 2 - 2			
3 衛生費県補助金	2,220	△591	1,629
4 農林水産業費県補助金	15,625	3,177	18,802
5 土木費県補助金	8,211	△406	7,805
6 消防費県補助金	7,920	△274	7,646
7 教育費県補助金	665	△2	663
9 商工費県補助金	4,710	△100	4,610
計	95,323	△492	94,831

15 款 県支出金

3 項 委託金

1 総務費委託金	33,751	△5,892	27,859
2 農林水産業費委託金	902	△14	888
計	36,191	△5,906	30,285

(単位：千円)

節		説明	金額
区分	金額		
		14 ひとり親家庭放課後児童クラブ利用支援事業費補助金	△47
		15 子育てのための施設等利用給付費交付金	△68
1 環境衛生費補助金	△591	1 生活排水改善対策推進事業費補助金	△591
1 農業費補助金	4,847	2 機構集積支援事業補助金	△908
		4 経営体育成支援事業補助金	5,755
2 農業費交付金	△470	1 農業委員会設置費交付金	△210
		2 多面的機能支払交付金	△10
		3 農地利用最適化交付金	△250
5 水産業費補助金	△1,200	1 津波高波対策事業県補助金	△1,200
1 河川費補助金	9	1 河川清掃費補助金	9
2 都市計画費補助金	20	1 土地利用規制対策費補助金	20
3 国土調査費補助金	△435	1 国土調査費補助金	△435
1 地震対策費補助金	△274	2 緊急地震・津波対策等交付金	△274
2 静岡茶愛飲促進事業補助金	△2	1 静岡茶愛飲促進事業補助金	△2
2 観光費補助金	△100	1 観光地域づくり整備事業費補助金	△100

2 統計調査費委託金	△908	2 工業統計調査委託金	△43
		3 学校基本調査委託金	△10
		4 統計調査員確保対策事業委託金	△10
		5 経済センサス調査区管理委託金	△5
		6 農林業センサス委託金	△88
		7 経済センサス基礎調査委託金	△655
		8 国勢調査調査区設定委託金	△97
4 選挙費委託金	△4,984	1 静岡県議会議員選挙費委託金	△4,984
1 農業費委託金	△14	1 農業経営基盤強化事業委託金	△14

16 款 財産収入

1 項 財産運用収入

目	補正前の額	補正額	計
1 財産貸付収入	67,538	△3	67,535
計	67,538	△3	67,535

17 款 寄附金

1 項 寄附金

1 ふるさと納税寄附金	150,000	20,000	170,000
3 一般寄附金	1,000	100	1,100
計	151,052	20,100	171,152

18 款 繰入金

1 項 財産区繰入金

1 財産区繰入金	90	3	93
計	90	3	93

18 款 繰入金

3 項 基金繰入金

1 育英奨学基金繰入金	4,100	△2,160	1,940
2 財政調整基金繰入金	294,359	△21,755	272,604
3 ふるさと納税基金繰入金	85,075	2,810	87,885
計	383,534	△21,105	362,429

(単位：千円)

節		説明
区分	金額	
2 建物貸付収入	△3	1 町有建物貸付料 △3

1 ふるさと納税寄附金	20,000	1 ふるさと納税寄附金 20,000
1 一般寄附金	100	1 一般寄附金 100

1 稲取財産区繰入金	3	1 稲取財産区繰入金 3

1 育英奨学基金繰入金	△2,160	1 育英奨学基金繰入金 △2,160
1 財政調整基金繰入金	△21,755	1 財政調整基金繰入金 △21,755
1 ふるさと納税基金繰入金	2,810	1 ふるさと納税基金繰入金 2,810

20 款 諸 収 入

1 項 延滞金、加算金及び過料

目	補正前の額	補正額	計
1 延滞金、加算金及び過料	3,800	△462	3,338
計	3,800	△462	3,338

20 款 諸 収 入

4 項 雑 入

1 過年度収入	3,071	3,449	6,520
2 雑 入	66,048	4,201	70,249
計	69,119	7,650	76,769

(単位：千円)

節		説 明	
区 分	金 額		
1 延滞金	△462	1 町税延滞金	△462

1 民生費過年度収入	2,444	2 後期高齢者医療費負担金過年度返還金	2,444
2 教育費過年度収入	1,005	1 賀茂地区指導主事共同設置負担金過年度返還金	1,005
4 農業者年金業務委託手数料	△18	1 農業者年金業務委託手数料	△18
7 介護予防事業徴収金	110	1 健康増進事業参加負担金	110
8 保健事業徴収金	△23	1 保健事業参加負担金	△23
9 雑入	4,132	3 電話使用料	△2
		9 建物火災保険金	3,207
		10 介護予防計画費	350
		18 市町村振興協会交付金	△275
		19 ハイキング参加者負担金	△90
		23 市民農園イベント参加料	△80
		24 地域づくり推進事業助成金	623
		28 県町村会助成金	25
		32 地域防災組織育成事業助成金	△10
		44 静岡地方税滞納整理機構剰余還付金	197
		45 町イチ村イチ出展助成金	13
		54 その他（健康づくり課）	174

21 款 町 債
1 項 町 債

目	補正前の額	補正額	計
1 農林水産業債	16,100	△1,900	14,200
2 土木債	108,900	3,900	112,800
4 災害復旧債	104,700	△1,800	102,900
11 教育債	0	21,000	21,000
計	498,200	21,200	519,400

(単位：千円)

節		金額	説明	
区分				
1 農業債		200	1 中山間地域総合整備事業	200
2 水産業債		△2,100	1 稲取漁港整備事業	△2,100
1 土木債		3,900	1 湯ノ沢草崎線法面対策事業	2,300
			2 入谷天城1号線整備事業	△2,600
			3 湯ヶ岡赤川線整備事業	△200
			10 桜久保線(堰口橋)橋りょう補修事業	400
			11 湯ノ沢草崎線(大川橋)橋りょう補修事業	200
			13 熱川停車場線(駅前橋)橋りょう補修事業	2,000
			21 熱川穴切線(権現橋)橋りょう補修事業	1,800
3 農林水産業施設災害復旧債		△1,800	2 農林水産業施設一般単独災害復旧事業	△1,800
1 小学校債		11,500	1 小学校通信ネットワーク整備事業	11,500
2 中学校債		9,500	1 中学校通信ネットワーク整備事業	9,500

3 歳出

1 款 議 会 費

1 項 議 会 費

目	補正前の額	補 正 額	計	補 正 額 の 財 源 内 訳			
				特 定 財 源			一般財源
				国県支出金	地方債	その他	
1 議 会 費	63,903	5	63,908	—	—	—	5
計	63,903	5	63,908	—	—	—	5

2 款 総 務 費

1 項 総務管理費

1 一般管理費	464,611	9,219	473,830	—	—	2,474	6,745
2 文書広報費	3,487	△361	3,126	—	—	—	△361

(単位：千円)

節		説明
区分	金額	
9 旅 費	5	1 議会運営事業 5 09-02 費用弁償 5

		(財源内訳)	
		17 款 1 項 1 目 1 節	2,453
		20 款 4 項 2 目 9 節	21
3 職員手当	6,895	1 施設管理事業	△129
8 報 償 費	6,000	13-04 特殊建築物定期調査委託料	△129
9 旅 費	△205		
12 役 務 費	△3,400	11 職員共済事業	6,568
13 委 託 料	△71	03-16 退職手当組合特別負担金	6,568
		14 総務課一般事務管理事業	18
		03-08 日直手当	18
		15 ふるさと納税寄附推進事業	2,453
		08-01 ふるさと納税寄附謝礼	6,000
		09-01 普通旅費	△205
		12-03 代理収納システム利用料	100
		12-11 申込フォーム利用手数料	△3,500
		13-01 ふるさと納税管理システム導入委託料	58
		90 一般管理職員人件費事業	309
		03-01 期末勤勉手当	△95
		03-04 住居手当	54
		03-06 時間外手当	350

2 款 総 務 費

1 項 総務管理費

目	補正前の額	補 正 額	計	補 正 額 の 財 源 内 訳			
				特 定 財 源			一般財源
				国県支出金	地方債	その他	
2 - 1 - 2							
5 財産管理費	65,368	△234	65,134	—	—	55	△289
6 旧アスド会館 費	10,316	△6,930	3,386	—	—	—	△6,930
8 交通安全対策 費	4,319	144	4,463	—	—	—	144
9 企 画 費	51,494	△6,165	45,329	△3,150	—	△231	△2,784

(単位：千円)

節		説 明	
区 分	金 額		
11 需用費	△361	1 広報等発行事業	△361
		11-02 印刷製本費	△361
		(財源内訳)	
		20 款 4 項 2 目 9 節	55
12 役務費	3	1 庁舎維持管理事業	3
13 委託料	△237	12-11 高架受水槽検査手数料	3
		5 公共施設等総合管理事業	△237
		13-01 個別施設計画策定委託料	△237
15 工事請負費	△6,930	1 旧アスド会館維持管理事業	△6,930
		15-01 高圧引込口設備分離工事	△6,930
19 負担金補助及び交付金	144	1 交通安全推進事業	144
		19-02 静岡県交通安全指導員設置費負担金	144
		(財源内訳)	
		15 款 2 項 1 目 1 節	△3,150
		18 款 3 項 3 目 1 節	△197
		20 款 4 項 2 目 9 節	△34
8 報償費	△130	1 まちづくり推進事業	△500
9 旅費	△350	19-05 提案型まちづくり事業補助金	△500
11 需用費	△360		
12 役務費	△131	2 交流・定住促進事業	△4,200
19 負担金補助及び交付金	△5,194	19-03 移住就業支援事業費補助金	△4,200
		4 地域おこし協力隊事業	△1,268
		09-02 費用弁償	△350
		11-06 燃料費	△360
		12-02 自動車保険料	△64
		19-01 研修等負担金	△309
		19-02 赴任補助金	△185

2 款 総 務 費

1 項 総務管理費

目	補正前の額	補正額	計	補正額の財源内訳			
				特定財源			一般財源
				国県支出金	地方債	その他	
2-1-9							
10 自治振興費	41,081	896	41,977	△46	—	—	942
13 電 算 費	59,549	△50	59,499	—	—	—	△50
15 ふるさと納税 基金費	91,299	17,547	108,846	—	—	17,547	—
計	843,393	14,066	857,459	△3,196	—	19,845	△2,583

2 款 総 務 費

2 項 徴 税 費

1 税務総務費	75,843	500	76,343	—	—	△174	674
2 賦課徴収費	35,902	△1,420	34,482	—	—	—	△1,420
計	111,745	△920	110,825	—	—	△174	△746

(単位：千円)

節		説明	
区分	金額		
		7 空き家利活用拠点づくり事業	△197
		08-01 空き家等利活用委員謝礼	△130
		12-05 電話料	△67
		(財源内訳)	
		15 款 2 項 1 目 1 節	△46
13 委託料	896	4 地域公共交通対策事業	896
		13-01 生活路線バス運行委託料	896
19 負担金補助及び交付金	△50	1 電算運営事業	△50
		19-01 研修会参加負担金	△50
		(財源内訳)	
		17 款 1 項 1 目 1 節	17,547
25 積立金	17,547	1 ふるさと納税基金管理事業	17,547
		25-01 基金積立金	17,547

		(財源内訳)	
		13 款 2 項 1 目 2 節	△174
3 職員手当	500	90 税務事務職員人件費事業	500
		03-06 時間外手当	500
11 需用費	△310	1 賦課事業	△1,420
13 委託料	△710	11-02 印刷製本費	△310
19 負担金補助及び交付金	△400	13-04 固定資産基礎資料更新業務委託料	△460
		13-05 入湯税納入事務委託金	△250
		19-06 賀茂地区航空写真共同撮影事業負担金	△400

2 款 総 務 費

3 項 戸籍住民基本台帳費

目	補正前の額	補 正 額	計	補 正 額 の 財 源 内 訳			
				特 定 財 源			一般財源
				国県支出金	地方債	その他	
1 戸籍住民基本 台帳費	50,723	157	50,880	—	—	—	157
計	50,723	157	50,880	—	—	—	157

2 款 総 務 費

4 項 選 挙 費

2 選挙啓発費	296	3	299	—	—	—	3
7 参議院議員通 常選挙費	16,287	△1,451	14,836	△1,468	—	—	17

(単位：千円)

節		説明	
区分	金額		
3 職員手当	157	90 戸籍事務職員人件費事業	157
		03-06 時間外手当	157

9 旅 費	3	1 選挙啓発事業	3
		09-02 費用弁償	-3
		(財源内訳)	
		14 款 3 項 1 目 2 節	△1,468
1 報 酬	△77	1 参議院議員通常選挙事業	△1,451
3 職員手当	△250	01-01 選挙管理委員会委員報酬	△55
7 賃 金	△366	01-04 開票管理者報酬	△7
8 報 償 費	14	01-05 開票立会人報酬	△15
9 旅 費	2	03-06 時間外手当	△66
11 需 用 費	△257	03-20 投開票事務等従事者手当	△184
12 役 務 費	△238	07-01 雇人料	△366
13 委 託 料	△14	08-01 ポスター掲示場設置謝礼	△6
14 使用料及び賃借料	△64	08-02 選挙時啓発謝礼	20
15 工事請負費	△17	09-01 普通旅費	29
18 備品購入費	△184	09-02 費用弁償	△27
		11-01 消耗品費	△157
		11-02 印刷製本費	△87

2 款 総 務 費

4 項 選 挙 費

目	補正前の額	補正額	計	補正額の財源内訳			
				特 定 財 源			一般財源
				国県支出金	地方債	その他	
2-4-7							
8 東伊豆町議会 議員選挙費	7,182	△5,477	1,705	-	-	-	△5,477

(単位：千円)

節		説明	
区分	金額		
		11-03 食糧費	△13
		12-04 広告料	△66
		12-05 電話料	△21
		12-06 郵便料	△151
		13-01 ポスター掲示場設置・管理・撤去委託料	△14
		14-05 複写機等使用料	△59
		14-06 冷暖房使用料	△5
		15-01 図書館LAN配線延伸工事	△17
		18-01 選挙用備品	△184
1 報酬	△675	1 東伊豆町議会議員選挙事業	△5,477
3 職員手当	△2,820	01-01 選挙管理委員会委員報酬	△71
7 賃金	△164	01-02 投票管理者報酬	△203
8 報償費	△24	01-03 投票立会人報酬	△345
9 旅費	△17	01-04 選挙長報酬	△21
11 需用費	△360	01-05 選挙立会人報酬	△35
12 役務費	△1,234	03-06 時間外手当	△105
13 委託料	△75	03-20 投開票事務等従事者手当	△2,715
14 使用料及び賃借料	△108	07-01 雇人料	△164
		08-01 ポスター掲示場設置謝礼	△24
		09-01 普通旅費	△12
		09-02 費用弁償	△5
		11-01 消耗品費	△40
		11-02 印刷製本費	△53
		11-03 食糧費	△140
		11-05 修繕料	△127
		12-03 不在者投票管理者事務手数料	△73
		12-04 広告料	△33
		12-05 電話料	△8
		12-06 郵便料	△1,120
		13-01 ポスター掲示場設置・管理・撤去委託料	△75
		14-05 複写機等使用料	△87
		14-06 冷暖房使用料	△21

2 款 総 務 費

4 項 選 挙 費

目	補正前の額	補 正 額	計	補 正 額 の 財 源 内 訳			
				特 定 財 源			一般財源
				国県支出金	地方債	その他	
9 静岡県議会議員選挙費	5,237	△4,983	254	△4,984	—	—	1
計	34,778	△11,908	22,870	△6,452	—	—	△5,456

2 款 総 務 費

5 項 統計調査費

2 各種統計調査費	2,300	△911	1,389	△908	—	—	△3
計	7,196	△911	6,285	△908	—	—	△3

(単位：千円)

節		説明	
区分	金額		
		(財源内訳)	
		15 款 3 項 1 目 4 節	△4,984
1 報酬	△822	1 静岡県議会議員選挙事業	△4,983
3 職員手当	△3,129	01-01 選挙管理委員会委員報酬	△44
7 賃金	△245	01-02 投票管理者報酬	△247
8 報償費	△24	01-03 投票立会人報酬	△421
9 旅費	△16	01-04 開票管理者報酬	△22
11 需用費	△350	01-05 開票立会人報酬	△88
12 役務費	△301	03-06 時間外手当	△53
14 使用料及び賃借料	△96	03-20 投開票事務等従事者手当	△3,076
		07-01 雇人料	△245
		08-01 ポスター掲示場設置謝礼	△4
		08-02 選挙時啓発謝礼	△20
		09-01 普通旅費	△12
		09-02 費用弁償	△4
		11-01 消耗品費	△83
		11-03 食糧費	△140
		11-05 修繕料	△127
		12-04 広告料	△244
		12-05 電話料	△57
		14-05 複写機等使用料	△75
		14-06 冷暖房使用料	△21

		(財源内訳)	
		15 款 3 項 1 目 2 節	△908
1 報酬	△617	1 各種統計調査事業	△911
9 旅費	△51	01-01 統計調査員報酬	△617
11 需用費	△243	09-01 普通旅費	△51
		11-01 消耗品費	△243

3 款 民 生 費

1 項 社会福祉費

目	補正前の額	補 正 額	計	補 正 額 の 財 源 内 訳			
				特 定 財 源			一般財源
				国県支出金	地方債	その他	
1 社会福祉総務費	127,229	0	127,229	△92	—	—	92
2 障害者福祉費	347,448	△1,135	346,313	852	—	—	△1,987
3 老人福祉費	259,504	△5,245	254,259	380	—	△1,151	△4,474

(単位：千円)

節		説 明	
区 分	金 額		
		(財源振替)	
		15 款 2 項 2 目 1 節	△92
		(財源内訳)	
		14 款 2 項 1 目 1 節	△207
		15 款 2 項 2 目 1 節	1,059
13 委 託 料	971	4 自立支援医療事業	△4,057
20 扶 助 費	△2,106	20-01 身体障害者更生医療費	△4,057
		5 重度障害者児医療費助成事業	2,210
		20-01 重度心身障害者医療費給付金	2,210
		6 地域生活支援事業	971
		13-03 日中一時支援事業委託料	971
		7 重度心身障害者児タクシー等利用助成事業	△259
		20-01 重度心身障害者タクシー使用料金助成費	△259
		(財源内訳)	
		12 款 1 項 1 目 1 節	△1,151
		15 款 1 項 1 目 1 節	441
		15 款 2 項 2 目 1 節	△61
8 報 償 費	△465	1 在宅高齢者福祉推進事業	676
13 委 託 料	676	13-03 生きがい活動支援通所事業委託料	676
20 扶 助 費	△6,045		
28 繰 出 金	589	2 養護老人ホーム施設入所事業	△6,045
		20-01 老人保護措置費	△6,045

3 款 民 生 費

1 項 社会福祉費

目	補正前の額	補正額	計	補正額の財源内訳			
				特定財源			一般財源
				国県支出金	地方債	その他	
3-1-3							
5 行旅病死等 取扱費	821	0	821	△437	—	—	437
7 国民健康保険 費	117,162	4,937	122,099	△743	—	—	5,680
8 介護保険費	190,241	3,320	193,561	79	—	350	2,891
9 介護予防事業 費	4,832	△680	4,152	—	—	110	△790
10 プレミアム付 商品券事業助 成費	26,702	△13,694	13,008	△13,698	—	—	4

(単位：千円)

節		説明	
区分	金額		
		3 敬老会実施事業	△465
		08-02 長寿者敬老祝金	△465
		6 後期高齢者医療特別会計支援事業	589
		28-01 後期高齢者医療特別会計繰出金	589
		(財源振替)	
		15 款 1 項 1 目 1 節	△437
		(財源内訳)	
		14 款 1 項 1 目 1 節	△205
		15 款 1 項 1 目 1 節	△538
28 繰出金	4,937	1 国民健康保険特別会計支援事業	4,937
		28-01 国民健康保険特別会計繰出金	4,937
		(財源内訳)	
		14 款 1 項 1 目 1 節	53
		15 款 1 項 1 目 1 節	26
		20 款 4 項 2 目 9 節	350
13 委託料	194	1 介護保険特別会計支援事業	3,126
28 繰出金	3,126	28-01 介護保険特別会計繰出金	3,126
		2 介護予防サービス計画作成事業	104
		13-01 介護予防サービス計画作成委託料	104
		3 介護予防ケアマネジメント事業	90
		13-01 介護予防ケアマネジメント委託料	90
		(財源内訳)	
		20 款 4 項 2 目 7 節	110
3 職員手当	△157	1 健康増進事業	△680
7 賃金	△523	03-17 臨時職員通勤手当	△157
		07-01 雇人料	△523
		(財源内訳)	
		14 款 2 項 1 目 1 節	△13,698
3 職員手当	△172	1 プレミアム付商品券事業	△13,694
7 賃金	△435	03-06 時間外手当	△57

3 款 民 生 費

1 項 社会福祉費

目	補正前の額	補 正 額	計	補 正 額 の 財 源 内 訳			
				特 定 財 源			一般財源
				国県支出金	地方債	その他	
3 - 1 - 10							
計	1,077,378	△12,497	1,064,881	△13,659	—	△691	1,853

3 款 民 生 費

2 項 児童福祉費

1 児童福祉総務費	219,396	△4,998	214,398	△5,008	—	△3,185	3,195
2 児童措置費	107,367	△600	106,767	△582	—	—	△18
3 母子福祉費	2,501	10	2,511	—	—	—	10
計	329,264	△5,588	323,676	△5,590	—	△3,185	3,187

(単位：千円)

節		説明	
区分	金額		
9 旅 費	△35	03-10 臨時職員通勤手当	△115
11 需 用 費	△10	07-01 雇人料	△435
12 役 務 費	△872	09-01 普通旅費	△35
13 委 託 料	△12,170	11-01 消耗品費	△10
		12-04 広告料	△34
		12-06 郵便料	△838
		13-01 システム改修等業務委託料	△192
		13-02 プレミアム付商品券販売等業務委託料	△11,978

		(財源内訳)	
		12 款 1 項 1 目 2 節	△3,185
		14 款 1 項 1 目 2 節	△1,497
		14 款 2 項 1 目 1 節	561
		15 款 1 項 1 目 2 節	△4,066
		15 款 2 項 2 目 1 節	△6
13 委 託 料	△4,500	2 地域型保育事業	△4,500
19 負担金補助及び交 付金	△498	13-01 保育ママ委託料	△1,354
		13-02 小規模保育入所委託料	△3,146
		4 保育園事業	△498
		19-01 子育て支援事業費補助金	△498
		(財源内訳)	
		14 款 1 項 1 目 3 節	△562
		15 款 1 項 1 目 3 節	△20
20 扶 助 費	△600	1 児童手当給付事務事業	△600
		20-01 児童手当	△600
12 役 務 費	10	1 母子家庭等医療費助成事業	10
		12-03 母子家庭等医療事務手数料	10

4 款 衛 生 費

1 項 保 健 衛 生 費

目	補正前の額	補正額	計	補正額の財源内訳			
				特 定 財 源			一般財源
				国県支出金	地方債	その他	
1 保健衛生総務費	71,037	△978	70,059	△6	—	△605	△367
2 予防費	22,891	△3,070	19,821	△763	—	—	△2,307
4 保健対策推進費	1,496	0	1,496	—	—	△9	9
5 保健事業費	25,750	105	25,855	—	—	—	105

(単位：千円)

節		説明	
区分	金額		
		(財源内訳)	
		13 款 1 項 3 目 3 節	△779
		15 款 2 項 6 目 1 節	△6
		20 款 4 項 2 目 9 節	174
2 給 料	△705	2 救急医療対策事業	104
3 職員手当	△191	19-01 第2次救急医療運営費負担金	104
4 共 済 費	△186		
19 負担金補助及び交付金	104	90 保健衛生事務職員人件費事業	△1,082
		02-01 職員給	△705
		03-01 期末勤勉手当	△191
		04-01 共済組合納付金	△186
		(財源内訳)	
		14 款 2 項 2 目 1 節	△763
11 需用費	△244	1 小児予防接種事業	△1,157
12 役務費	△70	11-07 医薬材料費	△244
13 委託料	△2,756	13-03 個別接種委託料	△913
		3 風しん対策事業	△1,913
		12-03 風しん対策事務手数料	△70
		13-02 抗体検査委託料	△1,379
		13-03 風しん予防接種委託料	△464
		(財源振替)	
		20 款 4 項 2 目 8 節	△9
13 委託料	105	1 成人健康診査・相談事業	105
		13-03 肺がん検診委託料	26

4 款 衛 生 費

1 項 保 健 衛 生 費

目	補正前の額	補正額	計	補正額の財源内訳			
				特 定 財 源			一般財源
				国県支出金	地方債	その他	
4-1-5							
6 母子保健費	11,002	△258	10,744	—	—	△14	△244
7 保健・福祉センター費	26,348	25	26,373	—	—	—	25
8 環境衛生費	4,924	△2,310	2,614	△862	—	117	△1,565
計	209,636	△6,486	203,150	△1,631	—	△511	△4,344

4 款 衛 生 費

2 項 清 掃 費

2 塵芥処理費	283,422	△1,246	282,176	—	—	—	△1,246
計	342,584	△1,246	341,338	—	—	—	△1,246

(単位：千円)

節		説明	
区分	金額		
		13-07 肝炎ウイルス検診委託料	79
		(財源内訳)	
		20 款 4 項 2 目 8 節	△14
13 委託料	△623	1 母子健康診査事業	270
20 扶助費	5	13-02 妊婦健康診査委託料	265
23 償還金利子及び割引料	360	20-01 妊婦健康診査扶助費	5
		2 母子健康教育・相談事業	△888
		13-01 6歳臼歯保護事業委託料	△888
		5 子育て世代包括支援センター事業	360
		23-01 母子保健衛生費国庫補助金過年度返還金	360
12 役務費	25	1 保健・福祉センター維持管理事業	25
		12-05 電話料	25
		(財源内訳)	
		13 款 1 項 2 目 1 節	87
		13 款 2 項 3 目 2 節	30
		14 款 2 項 2 目 2 節	△271
		15 款 2 項 3 目 1 節	△591
19 負担金補助及び交付金	△2,310	4 合併処理浄化槽補助事業	△2,310
		19-01 浄化槽設置整備事業費補助金	△2,310

3 職員手当	△11	2 災害廃棄物処理事業	△1,246
7 賃金	△210	03-10 臨時職員通勤手当	△11
13 委託料	△1,025	07-01 雇人料	△210
		13-01 災害廃棄物処理委託料	△1,025

5 款 農林水産業費

1 項 農 業 費

目	補正前の額	補 正 額	計	補 正 額 の 財 源 内 訳			
				特 定 財 源			一般財源
				国県支出金	地方債	その他	
1 農業委員会費	15,725	△740	14,985	△1,382	—	△18	660
3 農業振興費	11,852	7,862	19,714	5,745	—	—	2,117
5 農 地 費	22,159	563	22,722	—	200	—	363

(単位：千円)

節		説明	
区分	金額		
		(財源内訳)	
		15 款 2 項 4 目 1 節	△908
		15 款 2 項 4 目 2 節	△460
		15 款 3 項 2 目 1 節	△14
		20 款 4 項 2 目 4 節	△18
3 職員手当	△46	1 農業委員会事務事業	△723
7 賃 金	△656	03-17 臨時職員通勤手当	△46
9 旅 費	△38	07-01 雇人料	△656
11 需用費	21	14-01 自動車等借上料	△21
14 使用料及び賃借料	△21		
		2 農業者年金事務取扱事業	△17
		09-01 普通旅費	△38
		11-01 消耗品費	21
		(財源内訳)	
		15 款 2 項 4 目 1 節	5,755
		15 款 2 項 4 目 2 節	△10
19 負担金補助及び交付金	7,862	1 農業振興事業	7,862
		19-17 経営体育成支援事業補助金	7,862
		(財源内訳)	
		21 款 1 項 1 目 1 節	200
11 需用費	563	2 けやき公園維持管理事業	46
		11-04 光熱水費	46
		5 農業用水路維持管理事業	517
		11-05 修繕料	517

5 款 農林水産業費

1 項 農 業 費

目	補正前の額	補 正 額	計	補 正 額 の 財 源 内 訳			
				特 定 財 源			一般財源
				国県支出金	地方債	その他	
6 山村振興対策 事業費	4,172	△307	3,865	—	—	△170	△137
計	78,154	7,378	85,532	4,363	200	△188	3,003

5 款 農林水産業費

2 項 林 業 費

1 林業振興費	7,505	△369	7,136	—	—	—	△369
4 森林環境整備 促進基金費	0	900	900	—	—	—	900
計	21,513	531	22,044	—	—	—	531

5 款 農林水産業費

3 項 水産業費

2 水産業振興費	4,461	△132	4,329	—	—	—	△132
4 漁港建設費	37,242	0	37,242	△2,700	△2,100	—	4,800

(単位：千円)

節		説明	
区分	金額		
		(財源内訳)	
		13 款 1 項 4 目 2 節	△90
		20 款 4 項 2 目 9 節	△80
1 報 酬	△198	1 山村振興対策事業	△50
9 旅 費	△7	19-03 静岡県市町対抗物産展負担金	△50
11 需 用 費	△112		
13 委 託 料	60	2 市民農園運営事業	△257
19 負担金補助及び交 付金	△50	01-01 市民農園運営協議会委員報酬	△198
		09-02 費用弁償	△7
		11-03 食糧費	△52
		11-09 賄材料費	△60
		13-02 市民農園施設清掃業務委託料	60

		(財源内訳)	
		2 款 4 項 1 目 1 節	65
13 委 託 料	△369	2 優良景観樹木保全事業	△369
		13-01 松くい虫等防除事業委託料	△369
		(財源内訳)	
		2 款 4 項 1 目 1 節	900
25 積 立 金	900	1 森林環境整備促進基金管理事業	900
		25-01 基金積立金	900

1 報 酬	△132	1 水産振興事業	△132
		01-01 稲取漁港周辺整備推進協議会委員報酬	△132
		(財源振替)	
		14 款 2 項 3 目 3 節	△1,500
		15 款 2 項 4 目 5 節	△1,200

5 款 農林水産業費

3 項 水産業費

目	補正前の額	補正額	計	補正額の財源内訳			
				特定財源			一般財源
				国県支出金	地方債	その他	
5-3-4							
計	50,088	△132	49,956	△2,700	△2,100	—	4,668

6 款 商工費

1 項 商工費

3 観光費	146,302	0	146,302	△100	—	695	△595
計	216,157	0	216,157	△100	—	695	△595

7 款 土木費

1 項 土木管理費

1 土木総務費	32,391	△1,354	31,037	△435	—	—	△919
計	32,391	△1,354	31,037	△435	—	—	△919

7 款 土木費

2 項 道路橋りょう費

1 道路橋りょう 総務費	14,721	29	14,750	—	—	—	29
3 道路新設改良 費	293,280	0	293,280	—	3,900	—	△3,900
計	326,545	29	326,574	—	3,900	—	△3,871

(単位：千円)

節		説明	
区分	金額		
		21 款 1 項 1 目 2 節	△2,100

		(財源振替)	
		15 款 2 項 9 目 2 節	△100
		20 款 4 項 2 目 9 節	695

		(財源内訳)	
		15 款 2 項 5 目 3 節	△435
13 委託料	△1,092	5 地籍調査事業	△1,354
19 負担金補助及び交付金	△262	13-01 地籍調査業務委託料	△1,092
		19-02 地籍整備推進調査負担金	△262

3 職員手当	29	90 道路橋りょう事務職員人件費事業	29
		03-06 時間外手当	29
		(財源振替)	
		21 款 1 項 2 目 1 節	3,900

7 款 土 木 費

3 項 河 川 費

目	補正前の額	補正額	計	補正額の財源内訳			
				特 定 財 源			一般財源
				国県支出金	地方債	その他	
1 河川総務費	172	0	172	9	—	—	△9
2 用悪水路費	16,114	△150	15,964	—	—	32	△182
計	16,286	△150	16,136	9	—	32	△191

7 款 土 木 費

4 項 都 市 計 画 費

1 都市計画総務費	28,714	△19	28,695	20	—	1,374	△1,413
3 下水道費	4,440	0	4,440	—	—	△85	85
計	36,325	△19	36,306	20	—	1,289	△1,328

(単位：千円)

節		説明	
区分	金額		
		(財源振替)	
		15 款 2 項 5 目 1 節	9
		(財源内訳)	
		13 款 1 項 3 目 2 節	32
17 公有財産購入費	△150	1 河川改修事業	△150
		17-01 用地取得費	△150

		(財源内訳)	
		13 款 1 項 3 目 1 節	1,374
		15 款 2 項 5 目 2 節	20
1 報酬	△55	1 都市計画総務事業	△47
3 職員手当	28	01-01 都市計画審議会委員報酬	△55
9 旅費	△3	09-02 費用弁償	△3
11 需用費	11	11-04 光熱水費	11
		90 都市計画事務職員人件費事業	28
		03-06 時間外手当	28
		(財源振替)	
		13 款 1 項 3 目 4 節	△85

7 款 土 木 費

5 項 住 宅 費

目	補正前の額	補正額	計	補正額の財源内訳			
				特定財源			一般財源
				国県支出金	地方債	その他	
1 住宅管理費	11,406	0	11,406	—	—	△120	120
計	11,406	0	11,406	—	—	△120	120

8 款 消 防 費

1 項 消 防 費

2 非常備消防費	51,064	△617	50,447	△290	—	△10	△317
3 消防施設費	8,460	0	8,460	536	—	—	△536
4 防災対策費	144,809	△4,706	140,103	△514	—	—	△4,192
計	492,028	△5,323	486,705	△268	—	△10	△5,045

(単位：千円)

節		説明	
区分	金額		
		(財源振替)	
		13 款 1 項 3 目 3 節	△120

		(財源内訳)	
		15 款 2 項 6 目 1 節	△290
		20 款 4 項 2 目 9 節	△10
18 備品購入費	△617	1 非常備消防事務事業	△617
		18-01 消防用器具備品	△617
		(財源振替)	
		15 款 2 項 6 目 1 節	536
		(財源内訳)	
		15 款 2 項 6 目 1 節	△514
11 需用費	△841	5 防災情報システム維持管理事業	△1,980
12 役務費	△743	11-04 光熱水費	20
18 備品購入費	△1,122	19-01 防災情報伝達機器購入補助金	△2,000
19 負担金補助及び交付金	△2,000	7 防災施設等整備事業	△2,726
		11-01 消耗品費	△861
		12-04 広告料	△743
		18-01 防災用器具備品	△1,122

9 款 教 育 費

1 項 教育総務費

目	補正前の額	補 正 額	計	補 正 額 の 財 源 内 訳			
				特 定 財 源			一般財源
				国県支出金	地方債	その他	
2 事務局費	105,820	△150	105,670	△2	—	—	△148
計	107,724	△150	107,574	△2	—	—	△148

9 款 教 育 費

2 項 小学校費

1 学校管理費	35,536	△5,404	30,132	—	—	—	△5,404
2 教育振興費	8,541	36,290	44,831	20,500	11,500	—	4,290

(単位：千円)

節		説明	
区分	金額		
		(財源内訳)	
		15 款 2 項 7 目 2 節	△2
19 負担金補助及び交付金	△150	10 国際教育推進事業	△150
		19-03 J E T 参加費渡航費用負担金	△150

3 職員手当	△154	1 小学校健康管理事業	△300
7 賃 金	△5,050	13-01 教職員健康診断委託料	△300
11 需用費	100		
13 委託料	△300	3 稲取小学校運営事業	△800
		07-01 雇人料	△800
		6 熱川小学校運営事業	△4,404
		03-17 臨時職員通勤手当	△154
		07-01 雇人料	△4,250
		8 熱川小学校施設維持管理事業	100
		11-04 光熱水費	100
		(財源内訳)	
		14 款 2 項 5 目 1 節	20,500
		21 款 1 項 11 目 1 節	11,500
13 委託料	24,880	1 稲取小学校教育振興事業	19,830
18 備品購入費	11,410	13-02 通信ネットワーク整備委託料	13,030

9 款 教 育 費

2 項 小 学 校 費

目	補正前の額	補 正 額	計	補 正 額 の 財 源 内 訳			
				特 定 財 源			一般財源
				国県支出金	地方債	その他	
9 - 2 - 2							
計	44,077	30,886	74,963	20,500	11,500	-	△1,114

9 款 教 育 費

3 項 中 学 校 費

1 学校管理費	29,547	△2,667	26,880	-	-	-	△2,667
2 教育振興費	11,985	31,710	43,695	17,600	9,500	-	4,610
計	41,532	29,043	70,575	17,600	9,500	-	1,943

(単位：千円)

節		説明	
区分	金額		
		18-02 ICT環境整備事業備品	6,800
		2 熱川小学校教育振興事業	16,460
		13-02 通信ネットワーク整備委託料	11,850
		18-02 ICT環境整備事業備品	4,610

3 職員手当	△86	3 稲取中学校運営事業	△378
7 賃 金	△1,981	07-01 雇人料	△378
11 需用費	△500		
12 役務費	△100	6 熱川中学校運営事業	△1,689
		03-17 臨時職員通勤手当	△86
		07-01 雇人料	△1,603
		8 熱川中学校施設維持管理事業	△600
		11-04 光熱水費	△500
		12-05 電話料	△100
		(財源内訳)	
		14 款 2 項 5 目 1 節	17,600
		21 款 1 項 11 目 2 節	9,500
13 委託料	20,440	1 稲取中学校教育振興事業	17,090
18 備品購入費	11,270	13-02 通信ネットワーク整備委託料	10,880
		18-02 ICT環境整備事業備品	6,210
		2 熱川中学校教育振興事業	14,620
		13-02 通信ネットワーク整備委託料	9,560
		18-02 ICT環境整備事業備品	5,060

9 款 教 育 費

4 項 幼稚園費

目	補正前の額	補 正 額	計	補 正 額 の 財 源 内 訳			
				特 定 財 源			一般財源
				国県支出金	地方債	その他	
1 幼稚園費	88,421	△816	87,605	—	—	121	△937
計	88,421	△816	87,605	—	—	121	△937

9 款 教 育 費

5 項 社会教育費

1 社会教育総務費	5,072	0	5,072	—	—	—	—
2 生涯学習費	1,863	0	1,863	—	—	—	—
4 図書館費	25,020	424	25,444	—	—	—	424
計	32,991	424	33,415	—	—	—	424

9 款 教 育 費

6 項 保健体育費

1 保健体育総務費	16,601	△31	16,570	—	—	125	△156
2 学校給食費	54,817	△1,294	53,523	—	—	—	△1,294

(単位：千円)

節		説明	
区分	金額		
		(財源内訳)	
		13 款 1 項 5 目 1 節	121
7 賃 金	△816	2 稲取幼稚園運営事業	△816
		07-01 雇人料	△816

7 賃 金	424	1 図書館運営事業	424
		07-01 雇人料	424

		(財源内訳)	
		13 款 1 項 5 目 2 節	217
		20 款 4 項 2 目 9 節	△92
11 需用費	191	2 町立体育センター施設管理事業	△31
13 委託料	△222	11-05 修繕料	191
		13-02 清掃管理委託料	△222
3 職員手当	△48	1 学校給食センター事業	△1,294

9 款 教 育 費

6 項 保健体育費

目	補正前の額	補 正 額	計	補 正 額 の 財 源 内 訳			
				特 定 財 源			一般財源
				国県支出金	地方債	その他	
9 - 6 - 2							
計	71,418	△1,325	70,093	—	—	125	△1,450

9 款 教 育 費

7 項 育英奨学費

2 育英奨学費	4,136	△2,160	1,976	—	—	△2,160	—
計	4,136	△2,160	1,976	—	—	△2,160	—

10 款 災害復旧費

1 項 農林水産業施設災害復旧費

1 農業用施設災害復旧費	196,614	△1,824	194,790	1,628	△1,800	2,000	△3,652

(単位：千円)

節		説明	
区分	金額		
7 貸 金	△1,910	03-17 臨時職員通勤手当	△48
11 需用費	664	07-01 雇人料	△1,910
		11-04 光熱水費	330
		11-05 修繕料	97
		11-06 燃料費	237

		(財源内訳)	
		18 款 3 項 1 目 1 節	△2,160
21 貸付金	△2,160	1 育英奨学金貸付事業	△2,160
		21-01 育英奨学金貸付金	△2,160

		(財源内訳)	
		14 款 2 項 9 目 1 節	1,628
		18 款 3 項 3 目 1 節	2,000
		21 款 1 項 4 目 3 節	△1,800
13 委託料	△1,759	1 農業用施設災害復旧事業	△1,824
15 工事請負費	△65	13-01 片瀬わさび田本沢水路等施設災害復旧工事測量設計業務委託料	△341
		13-02 白田わさび田岩下水路等施設災害復旧工事測量設計業務委託料	△434
		13-03 白田わさび田前沢水路等施設災害復旧工事測量設計業務委託料	△333
		13-05 片瀬わさび田大沼田水路等施設災害復旧工事測量設計業務委託料	△261
		13-06 片瀬わさび田野沢水路等施設災害復旧工事測量設計業務委託料	△390
		15-01 災害復旧工事	△65

10 款 災害復旧費

1 項 農林水産業施設災害復旧費

目	補正前の額	補正額	計	補正額の財源内訳			
				特定財源			一般財源
				国県支出金	地方債	その他	
2 林業用施設災害復旧費	18,192	△385	17,807	—	—	—	△385
計	222,350	△2,209	220,141	1,628	△1,800	2,000	△4,037

10 款 災害復旧費

2 項 公共土木施設災害復旧費

4 住宅災害復旧費	1,782	0	1,782	—	—	950	△950
計	74,763	0	74,763	—	—	950	△950

10 款 災害復旧費

3 項 その他公共施設・公用施設災害復旧費

2 衛生施設災害復旧費	1,150	0	1,150	—	—	396	△396
3 防災施設災害復旧費	3,709	△630	3,079	—	—	407	△1,037
計	19,075	△630	18,445	—	—	803	△1,433

10 款 災害復旧費

4 項 文教施設災害復旧費

1 公立学校施設災害復旧費	11,047	0	11,047	—	—	2,252	△2,252
3 保健体育施設災害復旧費	11,993	0	11,993	—	—	133	△133
計	25,984	0	25,984	—	—	2,385	△2,385

(単位：千円)

節		説明	
区分	金額		
13 委託料	△385	1 林業用施設災害復旧事業	△385
		13-01 片瀬大付線災害復旧工事測量設計業務委託料	△385

		(財源振替)	
		20 款 4 項 2 目 9 節	950

		(財源振替)	
		20 款 4 項 2 目 9 節	396
		(財源内訳)	
		20 款 4 項 2 目 9 節	407
15 工事請負費	△630	1 防災施設災害復旧事業	△630
		15-01 災害復旧工事	△630

		(財源振替)	
		18 款 3 項 3 目 1 節	1,007
		20 款 4 項 2 目 9 節	1,245
		(財源振替)	
		20 款 4 項 2 目 9 節	133