空き家情報登録票

【登録物件概要】

登録番号	第　17　号	物件所在地	〒413―0302　静岡県賀茂郡東伊豆町奈良本
物件種別	■建物　■土地　□付帯物件	取扱いと金額	■売買(金額：　800 万円)
利用状況	□住居　■別荘　□その他 ※　平成　26　年　8　月頃まで使用		
		階層	■平屋建　□２階建　□(　　)階建
土地面積	394.93　m²	延床面積	88.6　m²
築年数	平成２年～	都市計画法	■都市計画区域内　□都市計画区域外
構造	■木造　□鉄筋コンクリート　□鉄骨　□その他(　　)		
屋根の種類	□瓦葺　■スレート葺　□トタン葺　□その他(　　葺)		
補修の要否	■不要(即入居可)　□必要(箇所：　　)　→程度(大幅　多少　補修中)		
修繕費用負担	■入居者負担　□所有者負担　□相談による		
電気	■引込み済　□その他(　)	水道	■上水道　□簡易水道　□その他(　　)
ガス	■プロパン　□その他(　)	トイレ	□合併浄化槽　■単独浄化槽　□その他(　)
インターネット	■導入可　(□光回線　□ADSL　□ISDN　□その他／種別(　　)　□導入不可		
携帯電話等	■通信可　□(　　)であれば通信可　□通信不可		
付帯物件	□畑(　　m²)　□山林(　　ha　：種別　)　□駐車場(　　台分) □物置　(　　m²)　■その他：(　共同駐車場　)		

主要施設等への距離			間取り図・地図(別紙可)
■駅	(　伊豆熱川　)：	2.6　km	
■バス停	(　奈良本　)：	1.9　km	■居間(　13　)畳　■台所　■風呂　■トイレ　□その他(　　)
■役場	(　熱川支所　)：	2.6　km	□洋室(　　)畳　(　　)畳　■和室(　8　)畳　(　6　)畳　(　6　)畳
■病院・診療所	(豊寿園温泉病院)：	4.1　km	
■消防署	(東伊豆町消防署)：	7.6　km	
■警察署	(　熱川交番　)：	2.8　km	
■保育園	(稲取保育園　)：	8.4　km	
■幼稚園	(　熱川幼稚園　)：	2.6　km	
■小学校	(　熱川小学校　)：	2.6　km	
■中学校	(　熱川中学校　)：	2.7　km	
■高等学校	(　稲取高校　)：	7.2　km	
■公園	(　桜坂公園　)：	2.5　km	
■スーパー	(　カネカストアー)：	2.2　km	
□ホームセンター	(　　)：	km	

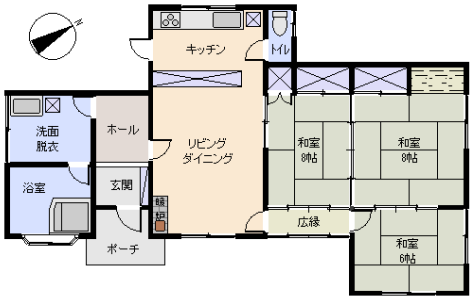

特記事項	
	下記の経費が掛かります。 ・自治会費　　１，０００円／月 ・水道料金　　１，５００円／月 （常駐の方は使用量に応じて課金されます。）