

# 令和6年度 母子保健事業一覧 保健福祉センター 電話 (22) 2300

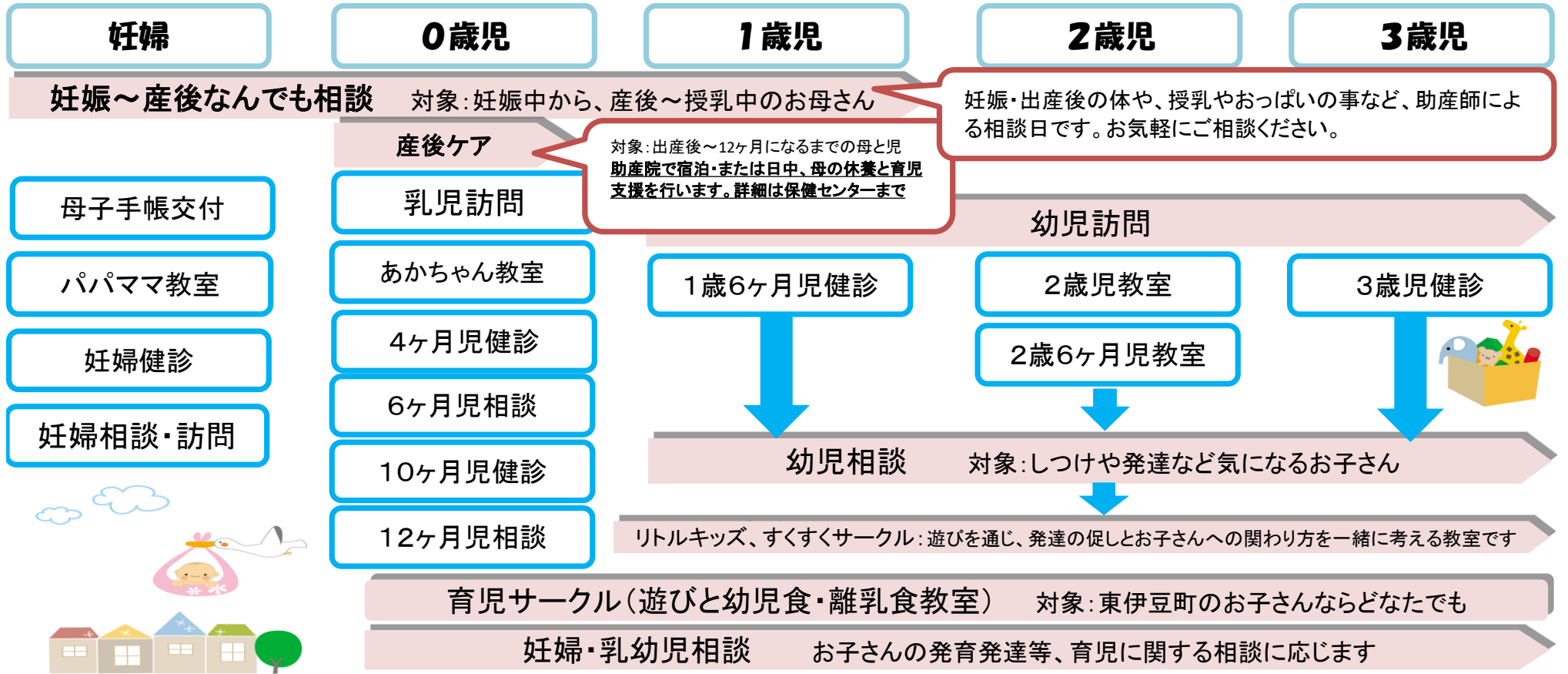

事業名	日程												時間
	実施月	4月	5月	6月	7月	8月	9月	10月	11月	12月	1月	2月	
妊婦・乳幼児相談	1・8	7・13	3・10	1・8	5	2・9	7	11	2・9	6・20	3・10	3・10	9:00~11:30
母子手帳交付	15・22	20・27	17・24	22・29	19・26	17・30	21・28	18・25	16・23	27	17	17・24	毎週月曜日 ※祝日の場合は火曜
パパママ教室			6・20			11・25				9・23			9:30~12:00 (2回コース)
妊婦～産後なんでも相談(定員4名)	相談希望の方は、保健福祉センターまでご連絡ください。												要予約
あかちゃん教室	12・19			5・19	2・16			8・22	5・19			4・18	9:50~11:15
4ヶ月児健康診査	◆4ヶ月・10ヶ月の健診は、委託医療機関で個別に受診します。												
10ヶ月児健康診査	◆受診には、母子手帳、健康診査受診票、健康診査票が必要です。転入などお持ちでない方は、保健福祉センターまで申請にお越しください。												
6ヶ月児相談 12ヶ月児相談	4/10	6/12		8/7		10/2		12/11		2/26		水曜日	
6ヶ月児	2023年(R5年) 10月生~11月生	2023年(R5年) 12月生	2024年(R6年) 1月生	2024年(R6年) 2月生~3月生		2024年(R6年) 4月生~5月生		2024年(R6年) 6月生~7月生		2024年(R6年) 8月生~9月生		受付 9:15~9:30	
12ヶ月児	2023年(R5年) 3~4月生	2023年(R5年) 5月生~6月生		2023年(R5年) 7月生~8月生		2023年(R5年) 9月生~10月生		2023年(R5年) 11月生~12月生		2024年(R6年) 1月生~2月生		受付 9:45~10:00	
2歳児教室	4/11	6/13		8/8		10/3		12/12		2/27		木曜日	
2歳児 2歳6ヶ月児	R3年 8・9月生	R4年 2・3月生	R3年 10・11月生	R4年 4・5月生	R3・R4年 12月・1月生	R4年 6・7月生	R4年 2・3月生	R4年 8・9月生	R4年 4・5月生	R4年 10・11月生	R4年 6・7月生	R4・R5年 12・1月生	受付 9:15~9:45
1歳6ヶ月児健診 3歳児健診	4/11	6/13		8/8		10/3		12/12		2/27		木曜日	
1歳6ヶ月児	R4年 8・9月生	R4年 10・11月生		R4年12月 R5年1月生		R5年 2・3月生		R5年 4・5月生		R5年 6・7月生		受付 13:30~14:00	
3歳児	R3年 2・3月生	R3年 4・5月生		R3年 6・7月生		R3年 8・9月生		R3年 10・11月生		R3・R4年 12・1月生		受付 12:50~13:20	
リトルキッズ 就園前対象		5/22	6/19	7/31	8/21	9/18	10/23	11/19	12/18	1/29	2/19	3/6	10:00~11:30
すくすくサークル 就園児~就学前													14:30~15:45
育児サークル (幼児食・離乳食教室)	4/26	5/31	6/28	7/26	8/30	9/27	10/25	11/27	12/20	1/31	2/28	3/28	受付 9:50~10:00

◆会場：保健福祉センター。対象者には、個人通知します。(4ヶ月・10ヶ月児健診は委託医療機関)  
 ◆健診・相談日以外でも、お子さんの成長や、発達面などの相談のある方は、お気軽にご相談ください。  
 ◆新型コロナウイルス感染状況により、中止となる場合があります。

要事前予約(4日前まで)