

【登録物件概要】

登録番号	第 41 号	物件所在地	〒413-0411 静岡県賀茂郡東伊豆町稲取				
物件種別	<input checked="" type="checkbox"/> 建物 <input checked="" type="checkbox"/> 土地 <input type="checkbox"/> 付帯物件	取扱いと金額	<input checked="" type="checkbox"/> 賃貸(家賃: 6万円/月) 【敷金 万円・礼金: 万円】 ※DIY賃貸(どちらかに○) <input checked="" type="checkbox"/> 可 <input type="checkbox"/> 不可 (DIY賃貸とは借主が費用を負担し、修繕や模様替えを行い、退去時も原状回復しない賃貸方法) <input checked="" type="checkbox"/> 売買(金額: 450万円)				
利用状況	<input checked="" type="checkbox"/> 住居 <input type="checkbox"/> 別荘 <input type="checkbox"/> その他 ※2014年8月頃まで使用		階層	<input type="checkbox"/> 平屋建 <input checked="" type="checkbox"/> 2階建 <input type="checkbox"/> ()階建			
土地面積	215.47m ²	延床面積	110.12m ²				
築年数	1981年(築38年)	都市計画法	<input checked="" type="checkbox"/> 都市計画区域内 <input type="checkbox"/> 都市計画区域外				
構造	<input checked="" type="checkbox"/> 木造 <input type="checkbox"/> 鉄筋コンクリート <input type="checkbox"/> 鉄骨 <input type="checkbox"/> その他()						
屋根の種類	<input checked="" type="checkbox"/> 瓦葺 <input type="checkbox"/> スレート葺 <input type="checkbox"/> トタン葺 <input type="checkbox"/> その他()葺						
補修の要否	<input checked="" type="checkbox"/> 不要(即入居可) <input type="checkbox"/> 必要(箇所:) →程度(大幅 多少 補修中)						
修繕費用負担	<input checked="" type="checkbox"/> 入居者負担 <input type="checkbox"/> 所有者負担 <input type="checkbox"/> 相談による						
電気	<input checked="" type="checkbox"/> 引込み済 <input type="checkbox"/> その他()	水道	<input checked="" type="checkbox"/> 上水道 <input type="checkbox"/> 簡易水道 <input type="checkbox"/> その他()				
ガス	<input checked="" type="checkbox"/> プロパン <input type="checkbox"/> その他()	トイレ	<input type="checkbox"/> 合併浄化槽 <input checked="" type="checkbox"/> 単独浄化槽 <input type="checkbox"/> その他()				
インターネット	<input checked="" type="checkbox"/> 導入可 (□光回線 □ADSL □ISDN □その他/種別()) <input type="checkbox"/> 導入不可						
携帯電話等	<input checked="" type="checkbox"/> 通信可 <input type="checkbox"/> ()であれば通信可 <input type="checkbox"/> 通信不可						
付帯物件	<input type="checkbox"/> 畑(m ²) <input type="checkbox"/> 山林(ha :種別) <input type="checkbox"/> 駐車場(台分) <input type="checkbox"/> 物置(m ²) <input type="checkbox"/> その他:()						
主要施設等への距離	<input checked="" type="checkbox"/> 駅 (伊豆稲取駅): 0.3km	間取り図・地図(別紙可)					
	<input checked="" type="checkbox"/> バス停 (稲取口): 0.2km	<input checked="" type="checkbox"/> 居間(6)畳 <input checked="" type="checkbox"/> 台所 <input checked="" type="checkbox"/> 風呂 <input checked="" type="checkbox"/> トイレ <input type="checkbox"/> その他()					
	<input checked="" type="checkbox"/> 役場 (東伊豆町役場): 0.7km	<input type="checkbox"/> 洋室()畳 ()畳 <input checked="" type="checkbox"/> 和室(8)畳 (6)畳×3室					
	<input checked="" type="checkbox"/> 診療所 (伊豆東部病院): 1.3km	 <p>※図面は別紙のとおり。 図面と現況に相違がある場合は、現況を優先いたします。</p>					
	<input checked="" type="checkbox"/> 消防署 (東伊豆消防署): 1.3km						
	<input checked="" type="checkbox"/> 警察署 (稲取交番): 1.0km						
	<input checked="" type="checkbox"/> 保育園 (稲取保育園): 3.2km						
	<input checked="" type="checkbox"/> 幼稚園 (稲取幼稚園): 1.3km						
	<input checked="" type="checkbox"/> 小学校 (稲取小学校): 0.9km						
	<input checked="" type="checkbox"/> 中学校 (稲取中学校): 1.0km						
	<input checked="" type="checkbox"/> 高等学校 (稲取高校): 2.0km						
	<input checked="" type="checkbox"/> 公園 (文化公園): 1.2km						
	<input checked="" type="checkbox"/> スーパー (マックスバリュ): 1.3km						
	<input checked="" type="checkbox"/> ホームセンター(コメリ河津店): 7.8km						
特記事項	駐車場は借りられる場所があります。						

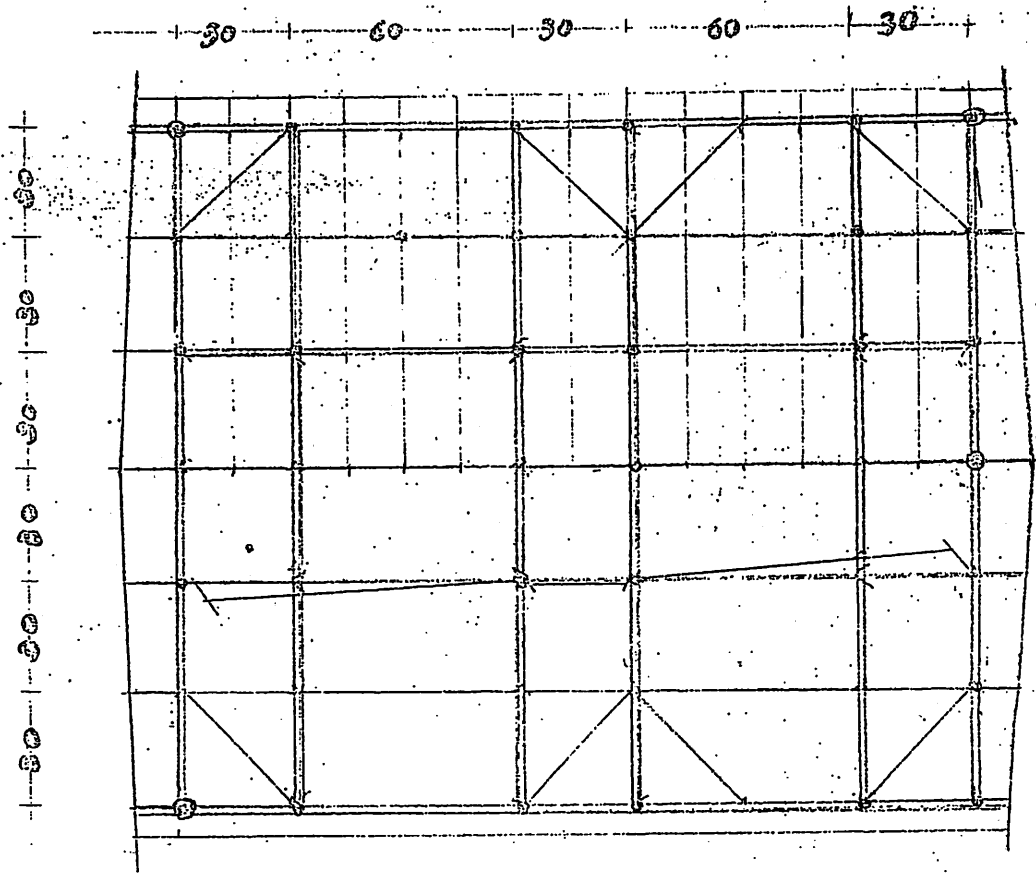

加
入
七
六
五
四
三

二階小座鐵圖

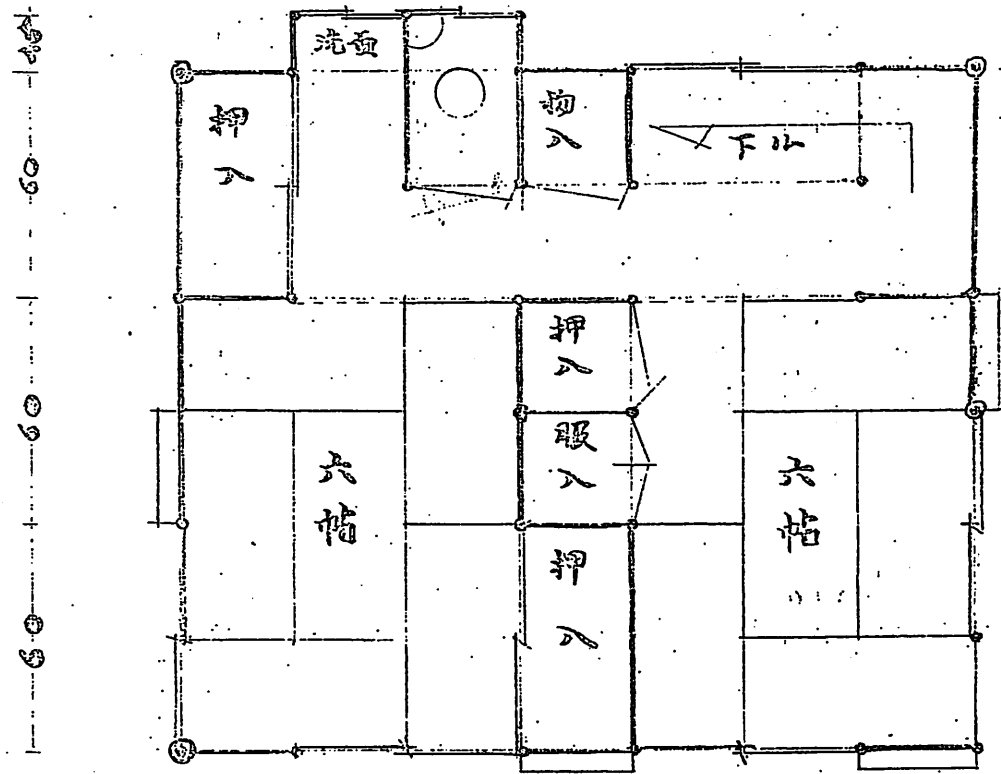

加
入
七
六
五
四
三

二階平面圖